

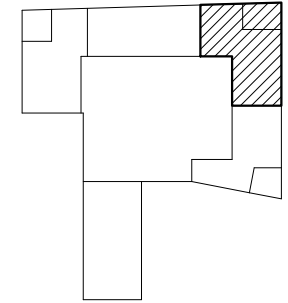

Planta segunda - 3

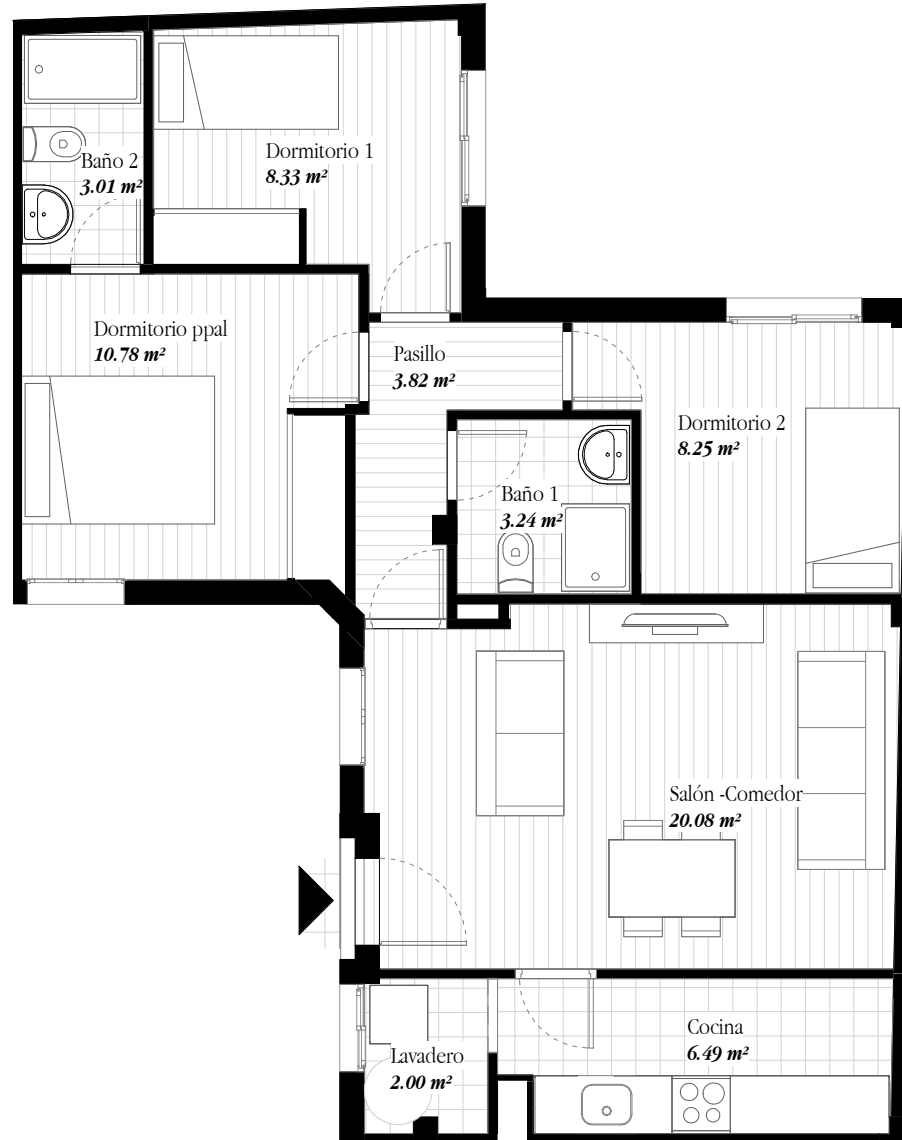

Nombre Superficie

Dormitorio 1	8.33 m ²
Baño 2	3.01 m ²
Salón -Comedor	20.08 m ²
Cocina	6.49 m ²
Dormitorio 2	8.25 m ²
Baño 1	3.24 m ²
Lavadero	2.00 m ²
Pasillo	3.82 m ²
Dormitorio ppal	10.78 m ²

Sup. Útil : 66.00 m²

Sup. Construida con p.p. zc : 87.86 m²

Sup. Útil s/decreto 218/2005 Boja : 66.00 m²

* La superficie útil según decreto 218/2005 se define como la superficie del suelo interior de la vivienda y el 50% de espacios exteriores privativos (limitándose al 10% de la útil interior)

0 1 2 3



COMERCIALIZA



Ópalo Arquitectura

El presente plano es un avance del proyecto y es orientativo, no supone documento contractual; sujeto a modificaciones necesarias por exigencias técnicas, jurídicas o administrativas derivadas de la obtención de todos los permisos y licencias pertinentes, así como por necesidades constructivas o de diseño derivadas del desarrollo del proyecto de ejecución o dirección de obra. Los elementos accesorios (por ejemplo el mobiliario incluido el de la cocina) son meramente ilustrativos. Los giros de puertas y la distribución de aparatos sanitarios no son vinculantes. Las superficies expresadas son orientativas, pudiendo experimentar variaciones por razones de índole técnica, y/o legal en el desarrollo de la ejecución de las obras.