



Nombre Superficie

| | |
|-----------------|----------------------|
| Recibidor ppal | 3.97 m ² |
| Dormitorio 1 | 8.00 m ² |
| Cocina | 6.20 m ² |
| Baño 1 | 3.35 m ² |
| Salón -Comedor | 18.38 m ² |
| Dormitorio ppal | 11.16 m ² |
| Baño 2 | 3.09 m ² |
| Lavadero | 2.09 m ² |
| Pasillo | 4.01 m ² |

Sup. Útil : 60.25 m²

Sup. Construida con p.p. zc : 82.28 m²

Sup. Útil s/decreto 218/2005 Boja : 60.25 m²

* La superficie útil según decreto 218/2005 se define como la superficie del suelo interior de la vivienda y el 50% de espacios exteriores privativos (limitándose al 10% de la útil interior)

0 1 2 3



COMERCIALIZA

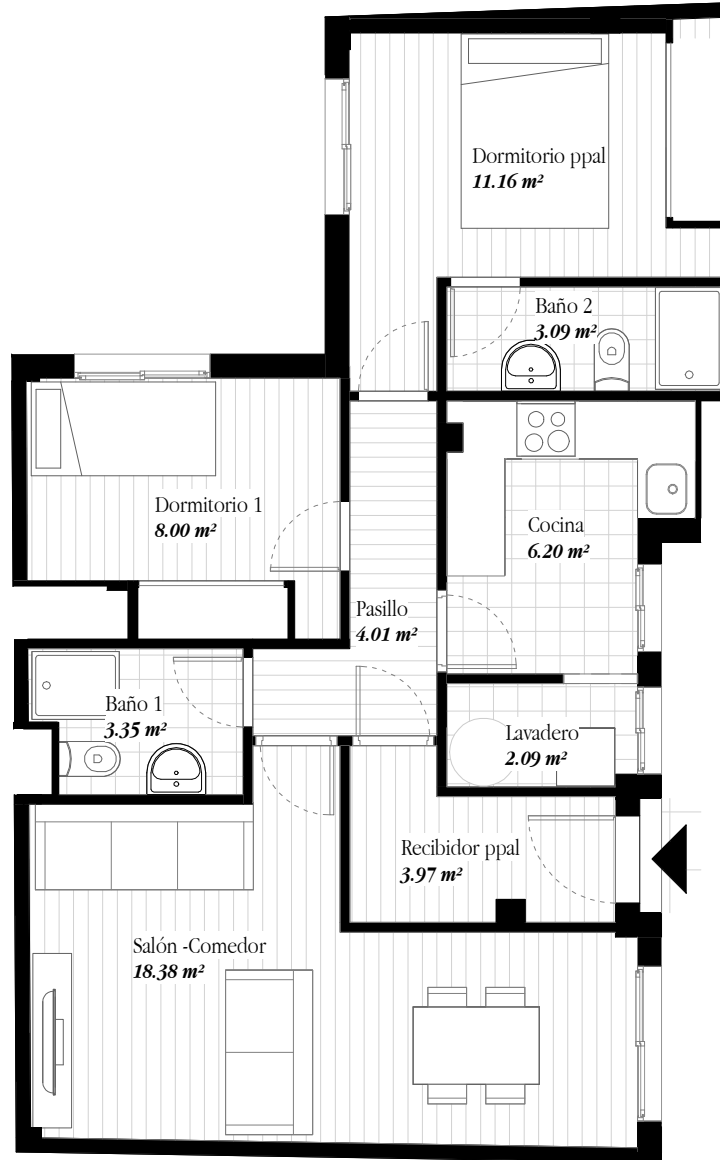

Planta segunda - 1

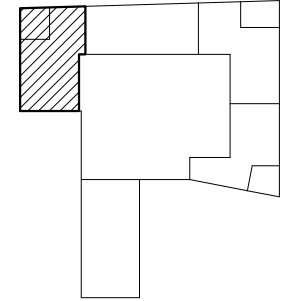

Ópalo Arquitectura