

# Edificio Al-Násir

## ÁTICO 8

### CUADRO DE SUPERFICIES:

SUPERFICIE CONSTRUIDA VIVIENDA	62.80 m <sup>2</sup>
SUPERFICIE UTIL TOTAL VIVIENDA	114.06 m <sup>2</sup>
SUP. UTIL SEGÚN DECRETO 218/2005	59.02 m <sup>2</sup>

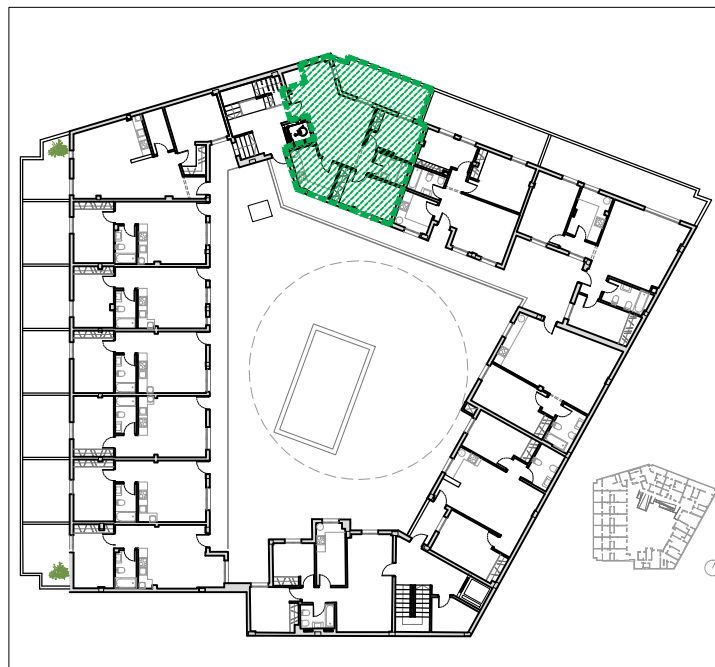

Plano de situación de la vivienda en el edificio

ORIENTACION :

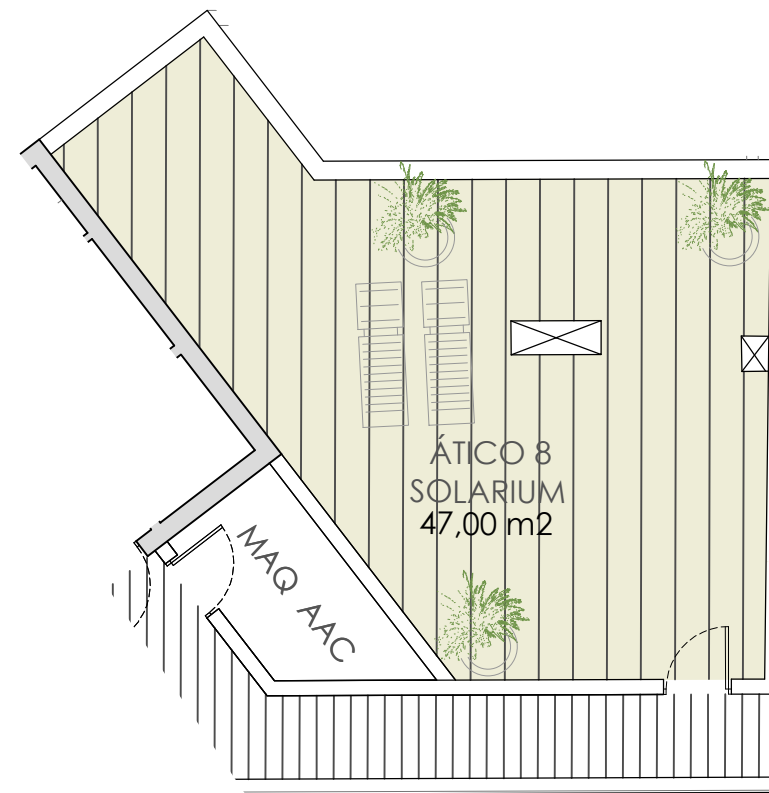

PLANTA SOLARIUM- ESCALA 1/100



PLANTA VIVIENDA ESCALA 1/50

ESCALA : 1:100 (SOLARIUM)



ESCALA : 1:50 formato A3



PROYECTO DE 34 VIVIENDAS EN TORRE BENAGALBÓN. RINCÓN DE LA VICTORIA. MÁLAGA  
 PROYECTO EN CONSTRUCCIÓN SUSCEPTIBLE DE SUFRIR CAMBIOS POR DECISION DE LA DIRECCIÓN FACULTATIVA

Plano conforme a proyecto de ejecución, sujeto a posibles modificaciones por necesidades técnicas en ejecución de obra, jurídicas, y/o exigencias municipales. Todo el mobiliario tiene carácter meramente ilustrativo. Documento informativo abreviado a disposición del consumidor. Entrega de cantidades anticipadas garantizadas conforme a la ley.  
 Planimetría e información de acuerdo al decreto 218/2005

Equipo redactor: Marta Arias González. Estudio de arquitectura y urbanismo