

Edificio Al-Násir

ÁTICO 9

CUADRO DE SUPERFICIES:

SUPERFICIE CONSTRUIDA VIVIENDA	56.85 m ²
SUPERFICIE UTIL TOTAL VIVIENDA	117.04 m ²
SUP. UTIL SEGÚN DECRETO 218/2005	51.78 m ²



Plano de situación de la vivienda en el edificio

ORIENTACION :

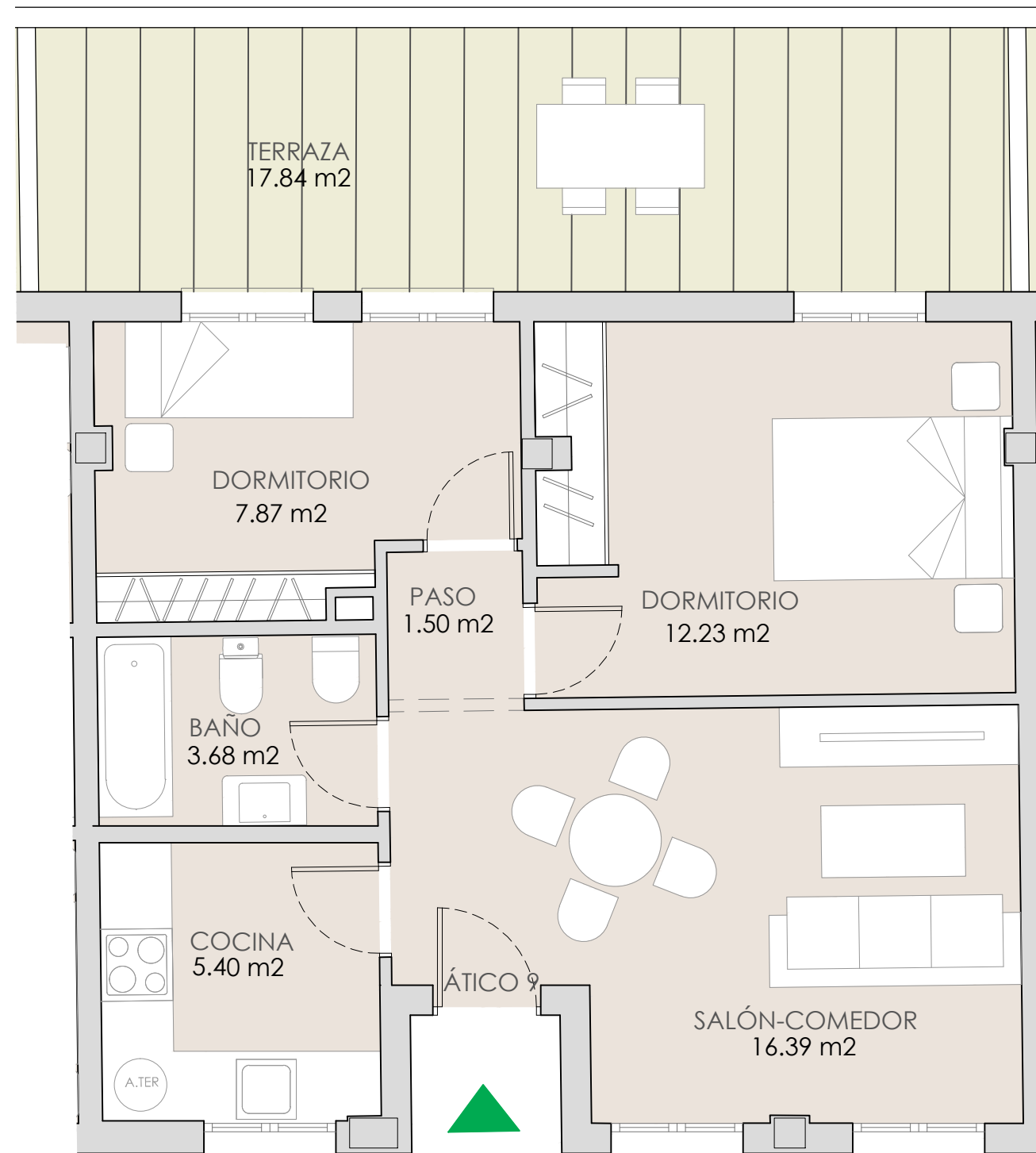

PLANTA VIVIENDA

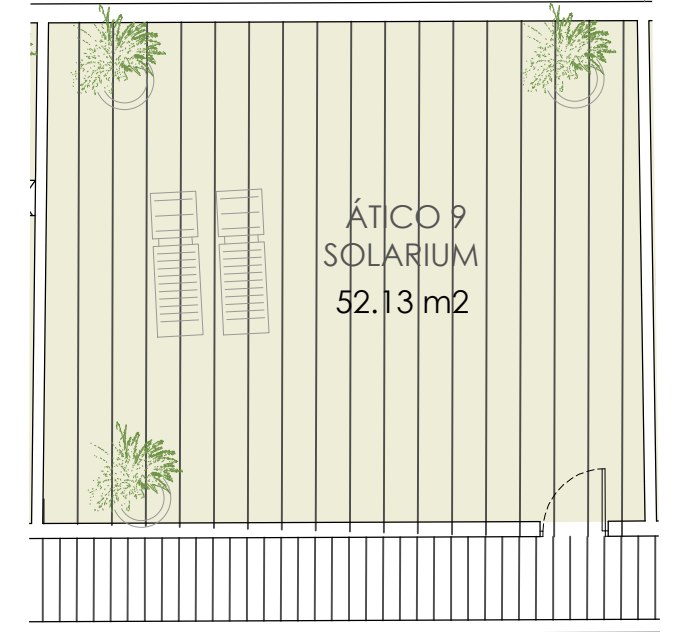

PLANTA SOLARIUM- ESCALA 1/100

ESCALA : 1:100 (SOLARIUM)



ESCALA : 1:50 fomato A3



PROYECTO DE 34 VIVIENDAS EN TORRE BENAGALBÓN. RINCÓN DE LA VICTORIA. MÁLAGA

PROYECTO EN CONSTRUCCIÓN SUSCEPTIBLE DE SUFRIR CAMBIOS POR DECISION DE LA DIRECCIÓN FACULTATIVA

Plano conforme a proyecto de ejecución, sujeto a posibles modificaciones por necesidades técnicas en ejecución de obra, jurídicas, y/o exigencias municipales. Todo el mobiliario tiene carácter meramente ilustrativo. Documento informativo abreviado a disposición del consumidor. Entrega de cantidades anticipadas garantizadas conforme a la ley. Planimetría e información de acuerdo al decreto 218/2005

Equipo redactor: Marta Arias González. Estudio de arquitectura y urbanismo