

Edificio Al-Násir

ÁTICO 12

CUADRO DE SUPERFICIES:

SUPERFICIE CONSTRUIDA VIVIENDA	58.33 m ²
SUPERFICIE UTIL TOTAL VIVIENDA	105.27 m ²
SUP. UTIL SEGÚN DECRETO 218/2005	55.72 m ²



Plano de situación de la vivienda en el edificio

ORIENTACION :

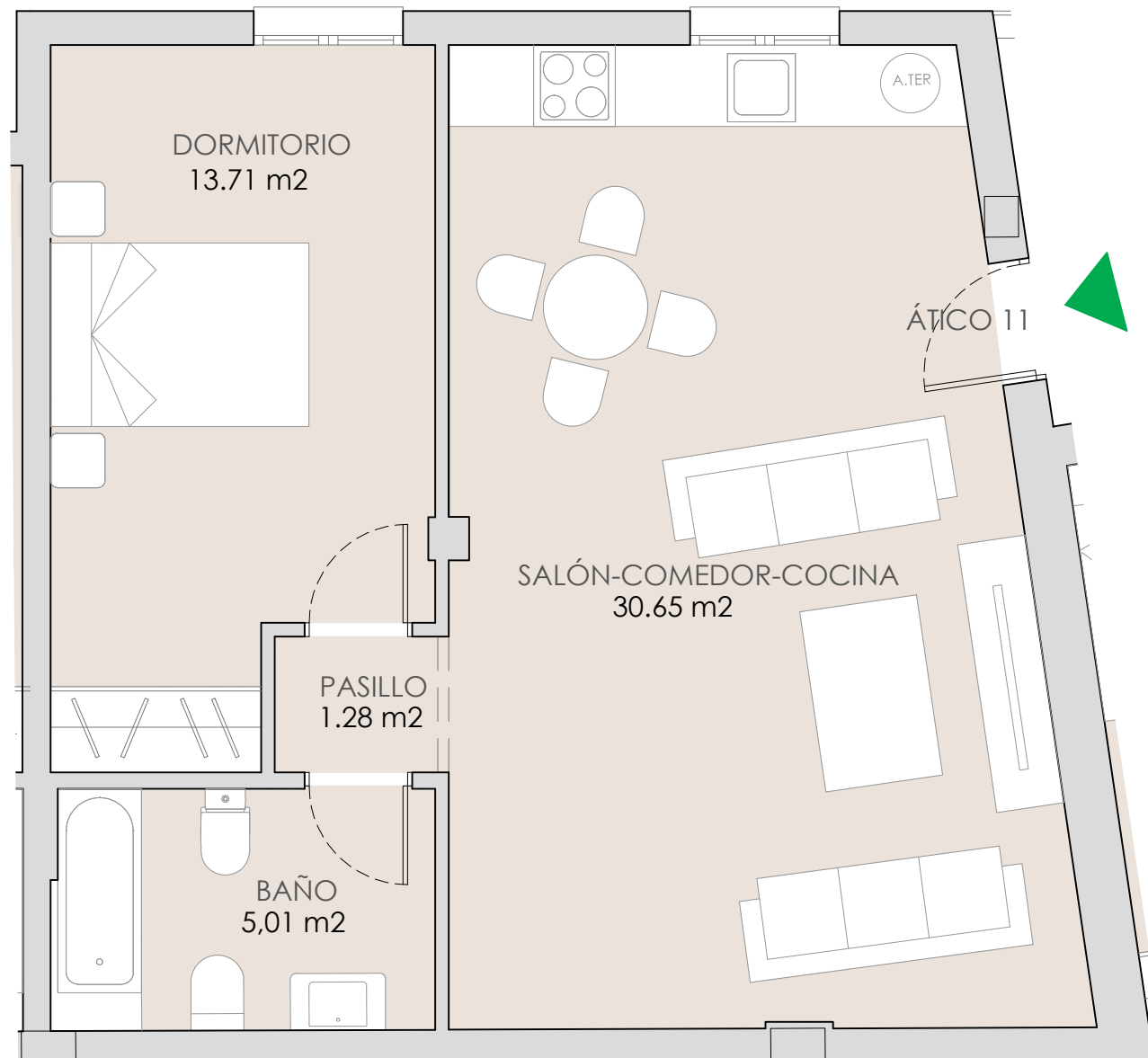

PLANTA VIVIENDA ESCALA 1/50

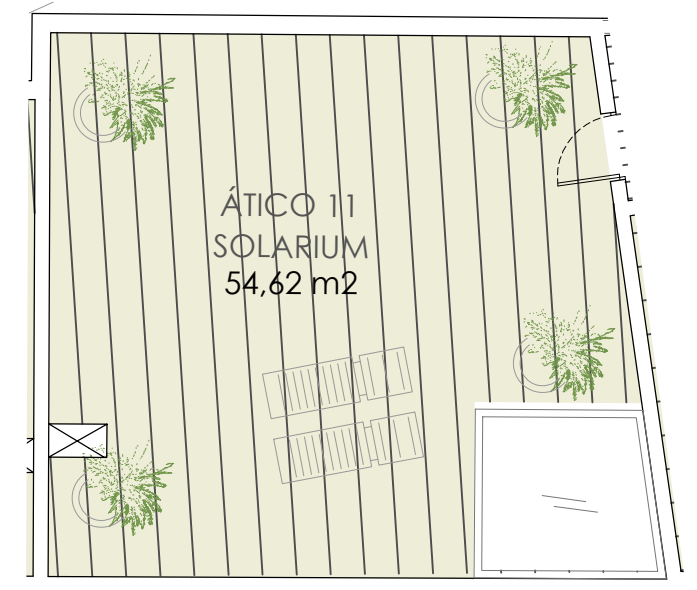

PLANTA SOLARIUM- ESCALA 1/100

PROYECTO DE 34 VIVIENDAS EN TORRE BENAGALBÓN. RINCÓN DE LA VICTORIA. MÁLAGA
 PROYECTO EN CONSTRUCCIÓN SUSCEPTIBLE DE SUFRIR CAMBIOS POR DECISION DE LA DIRECCIÓN FACULTATIVA

Plano conforme a proyecto de ejecución, sujeto a posibles modificaciones por necesidades técnicas en ejecución de obra, jurídicas, y/o exigencias municipales. Todo el mobiliario tiene carácter meramente ilustrativo. Documento informativo abreviado a disposición del consumidor. Entrega de cantidades anticipadas garantizadas conforme a la ley.
 Planimetría e información de acuerdo al decreto 218/2005

Equipo redactor: Marta Arias González. Estudio de arquitectura y urbanismo

ESCALA : 1:100 (SOLARIUM)



ESCALA : 1:50 fomato A3

