

Edificio Al-Násir

BAJO 6

CUADRO DE SUPERFICIES:

SUPERFICIE CONSTRUIDA VIVIENDA	62.58 m ²
SUPERFICIE UTIL TOTAL VIVIENDA	53.53 m ²
SUP. UTIL SEGÚN DECRETO 218/2005	53.53 m ²



Plano de situación de la vivienda en el edificio

ORIENTACION :

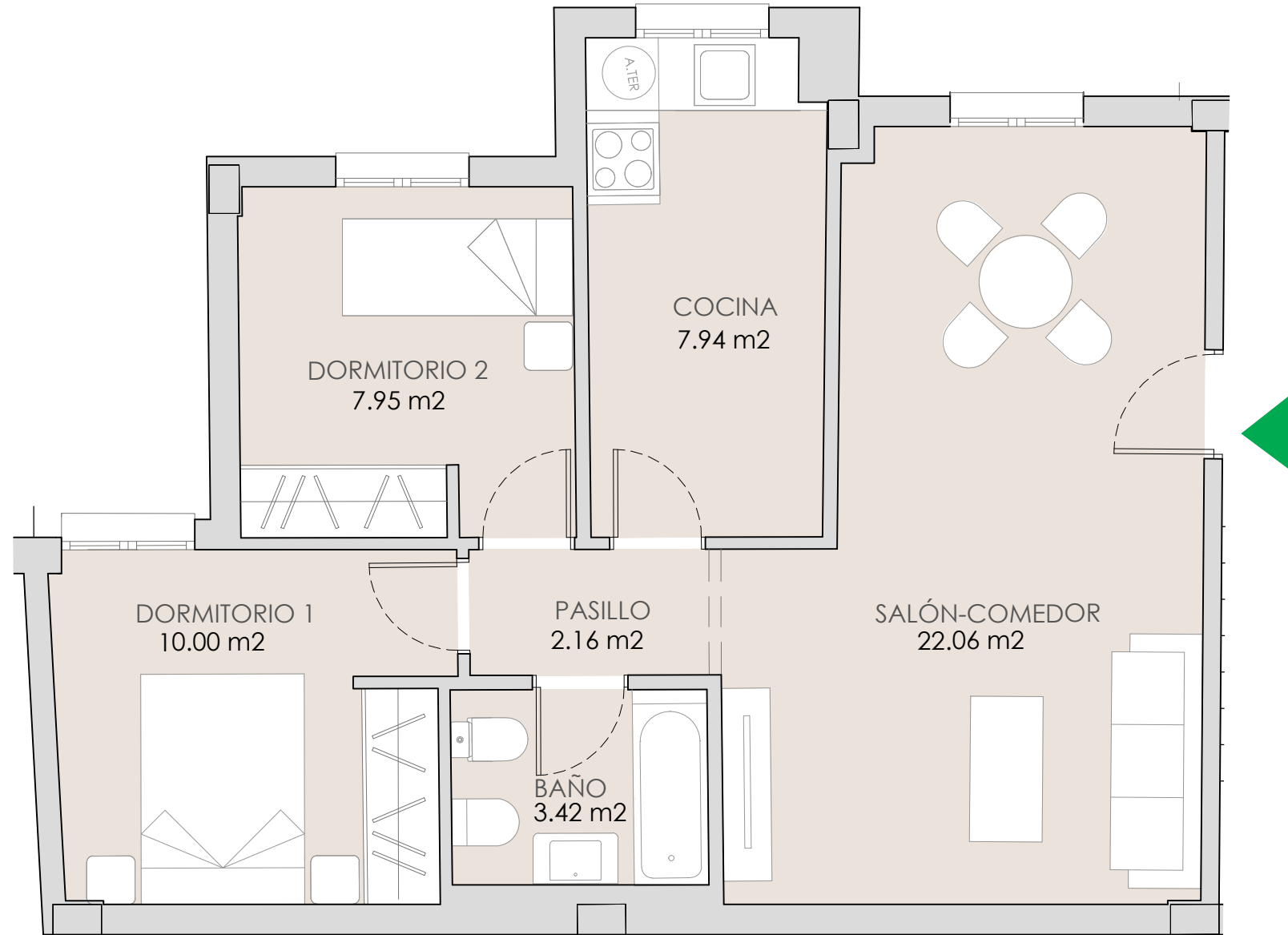

PLANTA DE VIVIENDA

PROYECTO DE 34 VIVIENDAS EN TORRE BENAGALBÓN. RINCÓN DE LA VICTORIA. MÁLAGA
PROYECTO EN CONSTRUCCIÓN SUSCEPTIBLE DE SUFRIR CAMBIOS POR DECISION FACULTATIVA

Plano conforme a proyecto de ejecución, sujeto a posibles modificaciones por necesidades técnicas en ejecución de obra, jurídicas, y/o exigencias municipales. Todo el mobiliario tiene carácter meramente ilustrativo. Documento informativo abreviado a disposición del consumidor. Entrega de cantidades anticipadas garantizadas conforme a la ley.
Planimetría e información de acuerdo al decreto 218/2005

Equipo redactor: Marta Arias González. Estudio de arquitectura y urbanismo

ESCALA : 1:50 fomato A3

